



RIORGANIZZAZIONE DELL'AREA DELL' **EMERGENZA**





SISTEMA SANITARIO REGIONALE

AZIENDA OSPEDALIERA
SAN CAMILLO FORLANINI



REGIONE
LAZIO

Vista dall'alto del Pronto Soccorso





SISTEMA SANITARIO REGIONALE

AZIENDA OSPEDALIERA
SAN CAMILLO FORLANINI



REGIONE
LAZIO

La distribuzione architettonica interna
dell'area emergenza

La nuova Boarding Area

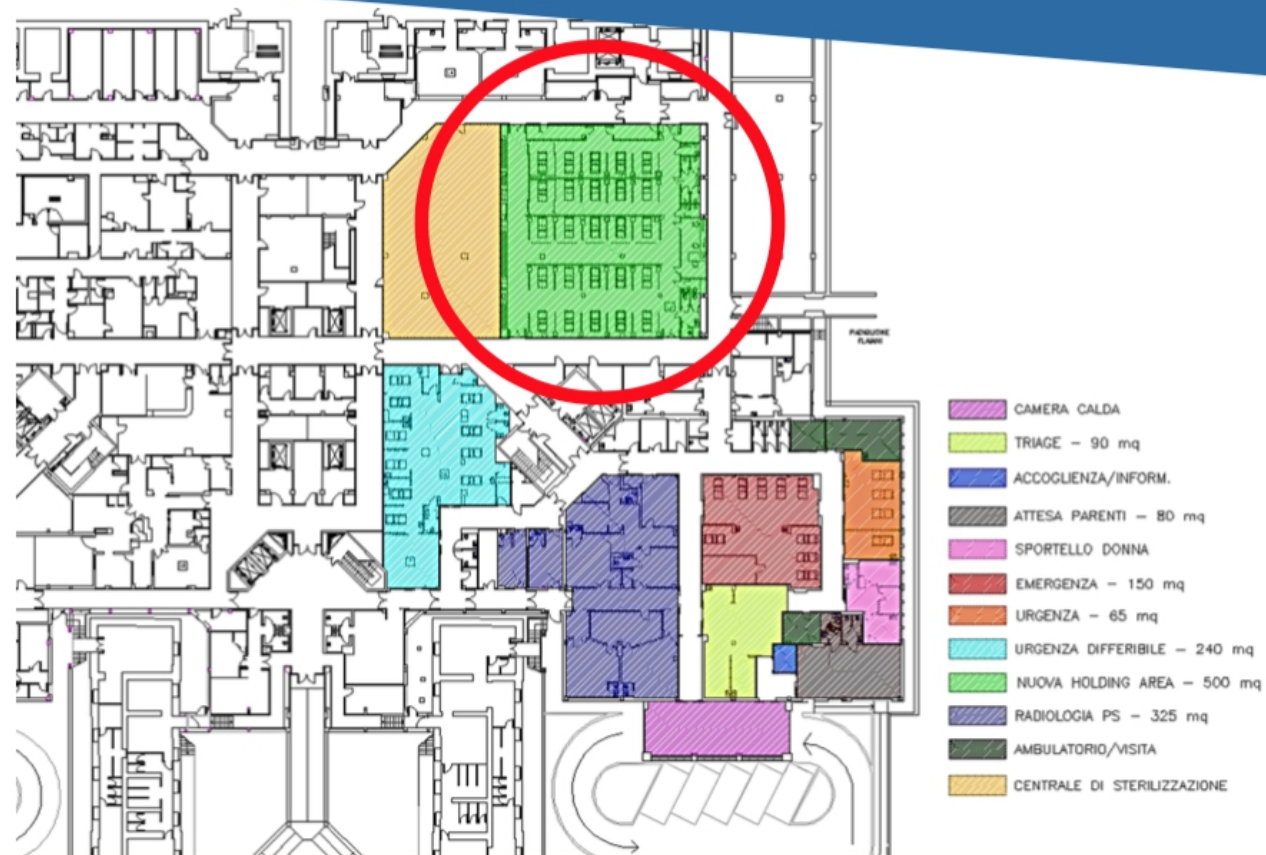

La nuova Boarding Area - 600 mq.







SISTEMA SANITARIO REGIONALE

AZIENDA OSPEDALIERA
SAN CAMILLO FORLANINI



REGIONE
LAZIO







SISTEMA SANITARIO REGIONALE

AZIENDA OSPEDALIERA
SAN CAMILLO FORLANINI



REGIONE
LAZIO

SAN CAMILLO - DEA DI II LIVELLO

OPERATORI IMPEGNATI NEL PRONTO SOCCORSO

16 medici in pronto soccorso

8 medici in medicina d'urgenza

2 medici internisti in area boarding h12

89 infermieri

16 operatori socio-sanitari

18 operatori tecnici (ausiliari)

totale 149 operatori



ACCESSI 2022 AL PRONTO SOCCORSO

Intervallo temporale: 01/01/2022 - 30/09/2022

Livello di priorità al triage	N. Accessi	% Accessi
Non eseguito	41	0,1%
Rosso (1) - Emergenza	3482	11,3%
Arancio (2) - Urgenza	6903	22,4%
Azzurro (3) - Urgenza Differibile	9977	32,4%
Verde (4) - Urgenza Minore	9746	31,7%
Bianco (5) - Non Urgenza	612	2,0%
Totale	30761	100,0%

ESITO INTERVENTI 2021 E 2022 A CONFRONTO

Intervallo temporale: 01/01/2021 - 30/09/2021

Esito Intervento	N. Accessi	% Accessi
Esito finale		
Giunto cadavere	14	0,0%
A domicilio	9804	34,6%
Inserito per errore	253	0,9%
Ricoverato	8338	29,4%
Trasferito	762	2,7%
Trasferito al PS o Struttura Richiedente	324	1,1%
Deceduto in P.S.	443	1,6%
Rifiuta ricovero	1393	4,9%
Non risponde a chiamata	1357	4,8%
Paziente si allontana spontaneamente	989	3,5%
Dimissione a strutture ambulatoriali	4686	16,5%
Totale	28363	100,0%

32,1%

Intervallo temporale: 01/01/2022 - 30/09/2022

Esito Intervento	N. Accessi	% Accessi
Esito finale		
Giunto cadavere	13	0,0%
A domicilio	11584	37,7%
Inserito per errore	225	0,7%
Ricoverato	8049	26,2%
Trasferito	527	1,7%
Trasferito al PS o Struttura Richiedente	361	1,2%
Deceduto in P.S.	453	1,5%
Rifiuta ricovero	1485	4,8%
Non risponde a chiamata	1704	5,5%
Paziente si allontana spontaneamente	1414	4,6%
Dimissione a strutture ambulatoriali	4944	16,1%
Totale	30759	100,0%

27,9%

- 4,2%
RICOVERATI NEL 2022



SISTEMA SANITARIO REGIONALE

AZIENDA OSPEDALIERA
SAN CAMILLO FORLANINI



REGIONE
LAZIO

INDICATORE Accessi Medi giornalieri ARES 118
nelle ultime 24 ore per mese (Gennaio-Settembre)

+20%

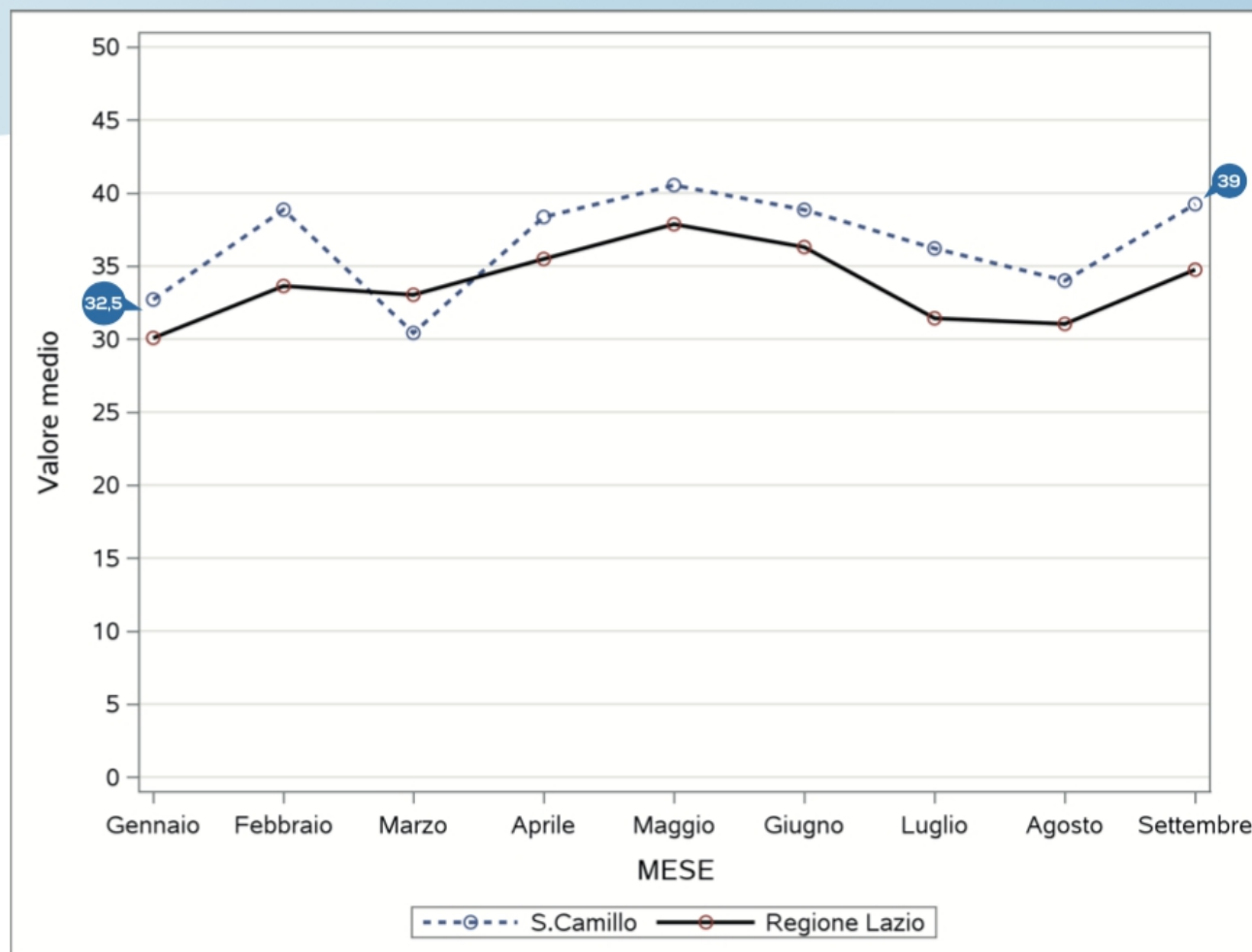

TEMPI MEDI DI ATTESA DAL TRIAGE ALLA PRESA IN CARICO 2021 E 2022 A CONFRONTO

Intervallo temporale: 01/07/2021 - 30/09/2021

Tempi Medi Attesa

	Attesa	Intervento	Osservazione	Intervento tot.
N. Accessi	9275	9275	2737	9275
Tempo medio	46,9	307,4	622,5	537,9

Intervallo temporale: 01/07/2022 - 30/09/2022

Tempi Medi di Attesa

	Attesa	Intervento	Osservazione	Intervento tot.
N. Accessi	9506	9506	2417	9506
Tempo medio	38,0	325,3	608,7	518,1

- 9 MINUTI DI ATTESA MEDIA



SISTEMA SANITARIO REGIONALE

AZIENDA OSPEDALIERA
SAN CAMILLO FORLANINI



REGIONE
LAZIO

INDICATORE Numero medio giornaliero
Presenti in area Boarding
ore 14 da oltre 24H (Gennaio-Settembre)

-68%

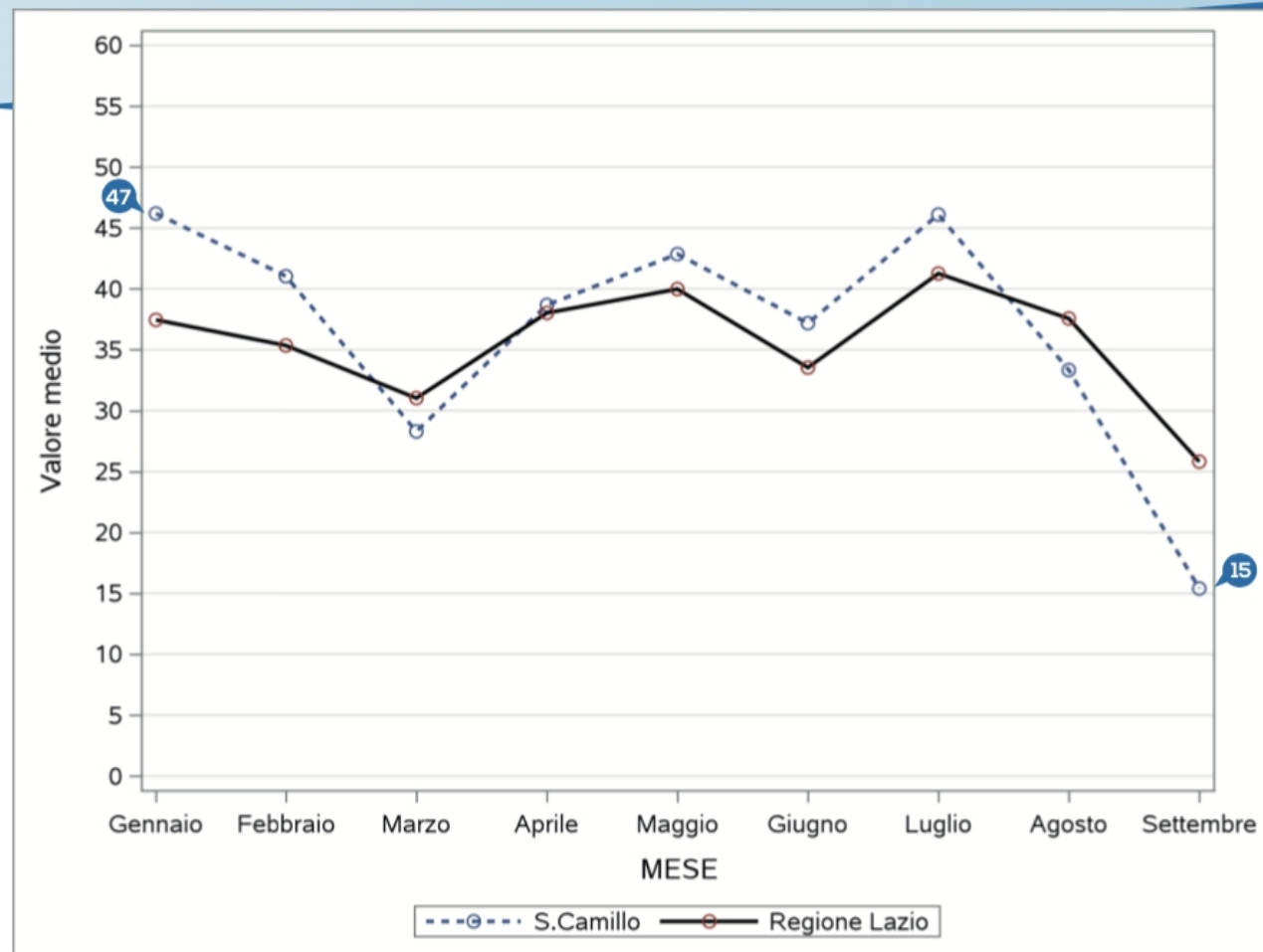



SISTEMA SANITARIO REGIONALE

AZIENDA OSPEDALIERA
SAN CAMILLO FORLANINI



REGIONE
LAZIO

Il progetto di ampliamento 950 mq

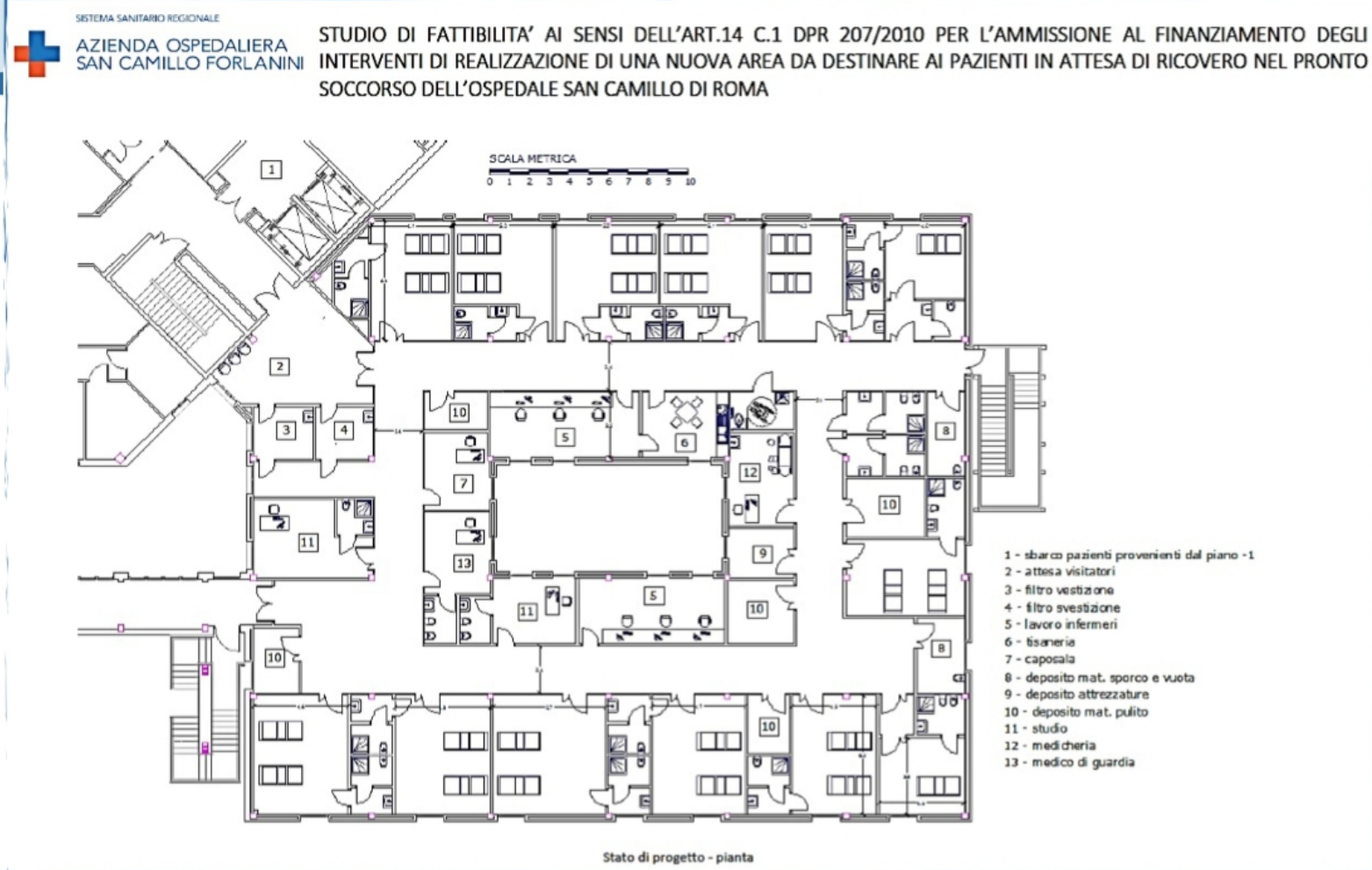



SISTEMA SANITARIO REGIONALE

AZIENDA OSPEDALIERA
SAN CAMILLO FORLANINI



REGIONE
LAZIO



